

Veranstalter

„mia“ – Moosburger-Isar-Akademie
GmbH & Co. KG

Driescher Straße 30
85368 Moosburg

Tel.: 08761-754220
Fax: 08761-32988-32

info@moosburger-isar-akademie.de
www.moosburger-isar-akademie.de

Kooperationspartner



www.pracher-mechanik.de



Qualifizierung in der Schweißtechnik



**"Es gibt nur eins,
was auf Dauer teurer ist als Bildung,
keine Bildung"**

-John F. Kennedy-

Anfahrtsskizze:

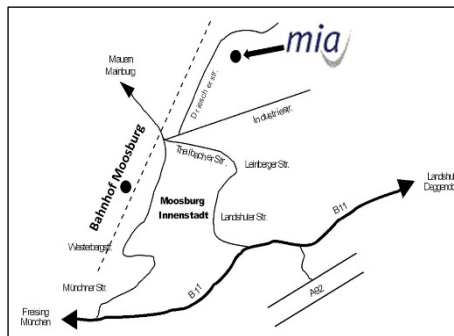

Mit dem Auto: Autobahnabfahrt Moosburg-Süd / Nord
Mit der Bahn: von München nach Moosburg (MVV)
von Regensburg nach Moosburg

Vom Bahnhof Moosburg bis zur "MIA" zu Fuß ca.
10 Minuten

Diese Maßnahme ist AZAV zertifiziert durch



Stand: 01/2023
Änderungen vorbehalten!

KURSIINHALT

- Grundlagen der Schweißtechnik
- Vermeiden von Fehlern
- Arbeitssicherheit und UVV
- Aufbau von Schweißgeräten und Schweißanlagen
- Übersicht der Schweißverfahren, Besonderheiten
- Normen der Schweißtechnik
- Werkstoffe (je nach Schweißverfahren)
- Zusatzwerkstoffe und Schutzgase
- Schweißen von unlegierten und hochlegierten Stählen
- Einstellmöglichkeiten an Schweißgeräten
- Schweißen von Kehl- und Stumpfnähten an Stahl und CrNi-Stahl Blechen und Profilen in verschiedenen Positionen und Materialstärken

Maßnahmennummer: 823/43/2022

Weitere Kursbeschreibungen unter www.moosburger-isar-akademie.de und im **KURSNET** der Agentur für Arbeit.

WIR FREUEN UNS AUF SIE!

Wir bieten telefonische und persönliche Beratungstermine vor Ort, melden Sie sich gerne.

IHRE VORTEILE AN EINER WEITERBILDUNG IM METALLBEREICH

- Praxisnaher Unterricht
- Qualifikation durch berufliche Weiterbildung
- Fachkräfte werden dringend gesucht
- Geregelte Arbeitszeiten
- Teilzeitbeschäftigung möglich
- Bessere Verdienstmöglichkeiten durch Qualifizierung
- Förderung durch die Agentur für Arbeit, Jobcenter und weitere Stellen möglich

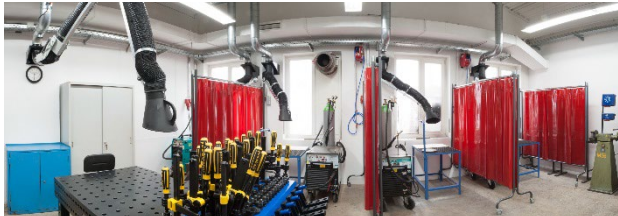

- **Geprüfter Schweißer mit Schweißer-Prüfungsbescheinigung der SLV München im MAG-, WIG- und/oder Lichtbogenhandschweißen nach DIN EN ISO 9606-1**



VORAUSSETZUNGEN

- Freude und Interesse an einer Weiterbildung im Metallhandwerk
- Handwerkliche Fähigkeiten
- Teamfähigkeit und Lernmotivation
- Gesundheitlich fit - kein Herzschrittmacher
- Gute Deutschkenntnisse - Klärung der Spracheignung vor Ort

Kursdauer:

Pro Schweißverfahren -
Grundkurs 15 Tage (121 UE)
Aufbaukurs inkl. Prüfung 15 Tage (121 UE)

In Vollzeit

Mo – Do	8.00 – 15.00 Uhr
Fr	8.00 – 13.45 Uhr

Kursgebühren:

Preise auf Anfrage - kostenlos bei Förderung

Auskünfte erteilt die zuständige Agentur für Arbeit/ Arbeitgeberservice oder das Jobcenter

Kursstart:

Individuell und laufend möglich – in Absprache mit dem Kunden und der Förderstelle

Prüfung und Zertifikate:

Prüfung in Theorie und Praxis -
“mia“-Teilnahmezertifikat und
Schweißer-Prüfungsbescheinigung der
SLV München (international anerkannt)